LM, 213/11/10/2023

POLSKA
SPÓŁKA GAZOWNICTWA

Polska Spółka Gazownictwa sp. z o.o.
Oddział Zakład Gazowniczy w Opolu
ul. Armii Krajowej 2, 45-071 Opole
tel. 77 456 74 80, faks 44 443 52 42

Dział Zarządzania Majątkiem Sieciowym
tel. 77 44 35 191
ryszard.gwozdek@psgaz.pl

Pracownia Projektowa
PROKOM
ul. Ozimska 8
45-057 Opole

Wasz znak:
Nasz znak: PSGOP.ZMDZ.763.448.23

Opole, 06.10.2023

Dot.: Rozbudowa drogi powiatowej nr 1754 O Chmielowice-Prószków na odcinku Domecko-Nowa Kuźnial

Szanowni Państwo,

Polska Spółka Gazownictwa sp. z o.o. Oddział Zakład Gazowniczy w Opolu informuje, że na terenie objętym przedmiotową inwestycją przebiega czynna sieć gazowa średniego ciśnienia wykonana z rur polietylenowych DZ 110/63/32/25 wybudowana w latach 2018-2023. Głębokość posadowienia 0.7-1.2m. Z uwagi na prace drogowe jakie mogą być wykonywane w strefie kontrolowanej sieci gazowej oraz zbliżenia do sieci gazowej podajemy warunki jakie należy uwzględnić przy wykonywaniu projektu budowlano-wykonawczego i późniejszej budowy drogi powiatowej nr 1754 O na odcinku Domecko-Nowa Kuźnia :

- przed rozpoczęciem prac należy wykonać wykopy kontrolne pod nadzorem Służb Technicznych Gazowni w Opolu w miejscach kolizyjnych celem dokładnego zlokalizowania istniejącej sieci gazowej,
- rozwiązania techniczne zbliżeń i skrzyżowań z siecią gazową należy dostosować do wymogów Rozporządzenia Ministra Gospodarki z dnia 26.04.2013r. – w sprawie warunków technicznych, jakim powinny odpowiadać sieci gazowe i ich usytuowanie (DZ. U. 2013 poz. 640),
- w przypadku nie zachowania normatywnych odległości od górnej nawierzchni projektowanej jezdni i infrastruktury drogowej do sieci gazowej, należy

POLSKA
SPÓŁKA GAZOWNICTWA

zabezpieczyć sieć gazową. Sposób ewentualnego zabezpieczenia sieci gazowych należy uzgodnić ze Służbami Technicznymi Gazowni w Opolu

- prace ziemne w pobliżu czynnej sieci gazowej winne być realizowane pod płatnym nadzorem przedstawiciela Gazowni w Opolu
- ewentualne uszkodzenia sieci gazowej powstałe w trakcie prowadzenia robót usuwane będą staraniem i na koszt Inwestora,
- o terminie prowadzenia robót w pobliżu urządzeń gazowych należy powiadomić pisemnie Gazownię w Opolu na 14 dni przed ich rozpoczęciem,
- zakres rzeczowy ewentualnego zabezpieczenia sieci gazowej (obniżenie, złożenie rur ochronnych lokalizacja i usytuowanie istniejących skrzynek armatury sieci gazowej itp.) należy uzgodnić ze Służbami Technicznymi Gazowni w Opolu oraz należy zlecić do wykonania firmie posiadającej odpowiednie uprawnienia,
- wykonanie zabezpieczenia odcinków sieci gazowej nie może się wiązać się z przerwą w dostawie gazu do odbiorców. Ewentualne koszty związane z zagazowaniem i odpowietrzeniem sieci gazowej i instalacji u odbiorców spowodowane wykonaniem zabezpieczenia odcinków istniejącej sieci ponosi Inwestor,

Czynną sieć dystrybucyjną średniego ciśnienia zaznaczono kolorem żółtym na załączonej mapie.

Za wydanie powyższego uzgodnienia zostanie wystawiona faktura, zgodnie z cennikiem usług pozataryfowych.

Uzgodnienie ważne jest 2 lata licząc od daty wystawienia niniejszego pisma.

„Administratorem danych osobowych jest PSG sp. z o.o. z siedzibą przy ul. Wojciecha Bandrowskiego 16, 33-100 Tarnów. Szczegółowa informacja nt. przetwarzania danych osobowych znajduje się na stronie psgaz.pl w zakładce o nas".

Z poważaniem

KIEROWNIK
Dział Zarządzania Majątkiem Sieciowym

Piotr Broniec

1. Adresat + mapa
2. Gazownia w Opolu
3. ZMDZ a/a

Gazownia w Opolu
~~Naniesiono orientacyjnie gazociąg niskiego ciśnienia stal/PE~~
Naniesiono orientacyjnie gazociąg średniego ciśnienia stal/PE

Załącznik do pisma
znak: PSGOP.0090.763.1157/23 z dnia 29.09.2023
data 29.09.2023 podpis .....

Specjalista ds. Technicznych
Gazownia w Opolu
Andrzej Forst

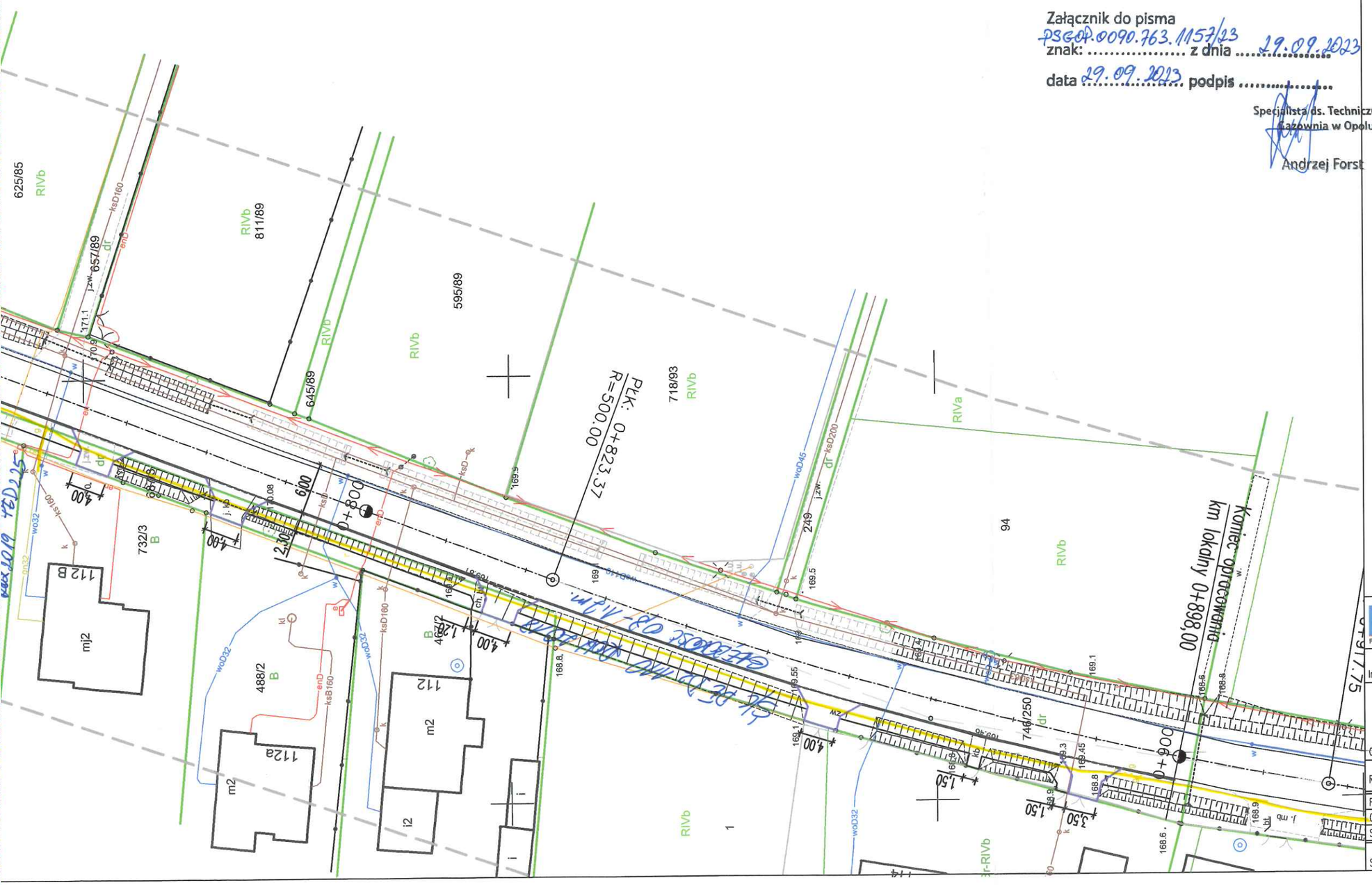

LEGENDA

- Proj. krawężnik betonowy 15x30x100cm
- Proj. krawężnik betonowy 15x22x100cm
- Proj. obrzeże betonowe 8x30x100cm

prokom PROJEKTOWANIE KOMUNIKACYJNE

PRACOWNIA PROJEKTOWA "PROKOM"
45-057 OPOLE, ul. Ozimska 8 tel./fax 774545521

Inwestor	Zarząd Dróg Powiatowych ul. Książąt Opolskich 27, 45-005 Opole
Obiekt	Rozbudowa drogi powiatowej nr 17540 Chmielowice – Prószków na odc. Domecko – Nowa Kuźnia
Rysunek	**PROJEKT ZAGOSPODAROWANIA TERENU**

Projektant	mgr inż. Kazimierz Kurowski	drogi	229/94/Op	
Opracował	inż. Rafał Szerszeński	drogi	-	
Sprawdzający	mgr inż. Patryk Kurowski	drogi	OPL/1453/PWBD/17	
Skala 1:500	Data 08.2023		Rys. nr 1	